

II PREMI D'ORIENTACIÓ COMUNITAT VALENCIANA

3 y 4 de mayo de 2008

Onil

5ª carrera liga nacional
World Ranking Event



Organiza

Centre Esportiu Colivenc
Federació d'Orientació de la Comunitat Valenciana
Federación Española de Orientación
Federación Internacional de Orientación

Colabora

M.I. Ajuntament d'Onil
Diputació Provincial d'Alacant
Consell Valencià de l'Esport
Consejo Superior de Deportes

Organigrama

| | |
|---------------------------------|--|
| Director de la prueba: | Antonio Gil Poveda |
| Director técnico: | Jesús Gil Poveda |
| Responsable Sport Ident: | Antonio Perio Giner |
| Logística: | Jose Ramal Gea |
| Protocolo i secretaria: | Ada Gil Poveda |
| Trazadores | Larga: Roger Casal Fernández Media: Esther Gil Brotons Sprint: Néstor Rico Mira |
| Salidas: | Joan Blanes |
| Meta: | Manolo Monleón Guillem |
| | |
| Juez controlador: | Carmen Perona (Liga española) Victor García Berenguer (WRE) |

Programa

Jueves 1 de Mayo

Posibilidad de entrenamiento (ver apartado *Trofeo El Valle del Jugete*).

Viernes 2 de mayo

16 a 19 h Model Event.

16 a 23 h Entrega de dorsales en la Casa de Cultura de Onil.

Sabado 3 de Mayo

10 h Primera salida Larga Distancia.

13h Entrega de premios del WRE.

17 h Primera salida Sprint.

Domingo 4 de Mayo

9.30 h Primera salida Distancia Media

13 h Entrega de premios

Categorías

H-D 12, H-D 14, H-D 16, H-D 18E, H-D 20E, H-D 18/20, H-D 21B, H-D 21A, H-D 35, H-D 35B, H-D 40, H-D 45, H-D 50, H-D 55, H-D 60, H-D ÈLIT

Iniciación niños, iniciación adultos, OPEN (roja, naranja y amarilla) y correlín.

Cuotas

| | Licencia FEDO | Sin licencia FEDO |
|------------------|------------------------|------------------------|
| H/D Elite | 18 € (incluido sprint) | 28 € (incluido sprint) |
| H/D 21 y mayores | 15 € | 25 € |
| H/D 20 y menores | 9 € | 19 € |
| Ini-Adultos | 8 € | 12 € |
| Ini-Niños | 5 € | 9 € |

Cuotas adicionales (solicitar con la inscripción)

- Suelo duro 1€.
- Sprint 3€.
- Pinza electrónica 36€ (se devolverán 30€ si se alquila).
- Model Event 1€.

Inscripciones

A través de la página web de la FEDO www.fedo.org

Plazo de inscripciones sin recargo hasta el 15 de abril. Hasta el 23 de abril 5€ de recargo.

Número de cuenta: 2100 4850 90 2200021858 a nombre del Centre Esportiu Colivenc.

Información:

www.cecolivenc.com

Teléfono: 639 87 80 14 (Antonio Gil Poveda)

Trofeo El Valle del Juguete

Aprovechando el puente del 1 mayo, la organización ofrece la posibilidad de practicar orientación dos días más.

Programa:

| | 1 de mayo | 2 de mayo |
|--------------------|---|---|
| <u>Mapa</u> | <i>La Quitranera.</i> Mapa situado a 5km al oeste de Onil) | <i>La Canyada.</i> Mapa situado a 5km al este de Onil. Mapa contiguo a la zona de la larga del sabado de la liga española. También será el mapa del Model Event |
| <u>Salidas</u> | entre 15.30h y 18.00h | entre 11.00h y 14.00h |
| <u>Model Event</u> | | 16.00h |

Categorías:

A (6km), B (5km), C (4 km), D (3km), E (2km)

Cuotas:

4 € los dos dias.

3€ por carrera.

Premios: A los tres primeros de cada categoría.

Información: 607 75 05 31 (Jesús Gil Poveda) de 15.00h a 17.00h

Inscripciones: Las inscripciones se realizaran enviando un correo electrónico a cecolivenc@hotmail.com en archivo Excel facilitando los datos personales, número de pinza y categoría.

Posibilidad de suelo duro el 1 de mayo por la noche.

Alojamientos

Oficina de turismo de Onil 96 654 47 05 o onil@touristinfo.net

Onil

Suelo duro en el Polideportivo de Onil desde las 17h del viernes día 2 hasta las 10h del domingo día 4. Habrá duchas en este recinto para todos los participantes.

Zona de acampada en la Zona Deportiva de Onil (Posibilidad de tienda, caravana y rulot.) desde las 17h del viernes día 2 hasta las 10h del domingo día 4. Habrá duchas en este recinto para todos los participantes.

Apartamentos Turísticos “Nou Racó”

Plaza San Vicente, 12

03430- Onil (Alicante)

Teléfono reservas: 96 556 40 33

Con servicio de bar-cafetería.

Alquiler de habitaciones Estación de Servicio Onil, S.L.

Teléfono de información y reservas: 96 655 76 18- 665 831 091

- Habitaciones en bugalows (situadas Avda. Castalla, s/n)

Albergue Granja Escuela “Altalluna”

Partida “El Carrascalet”, Parcelas 58 y 73.

Carretera CV-802; 03430-Onil (Alicante)

Teléfonos de contacto: 627 46 88 26 - 966 557 705

Fax. 96 655 77 05

Web: www.altalluna.com

e-mail: altalluna@yahoo.es

Zona de acampada Area Recreativa “Ermita de Santa Ana-Casa Tàpena”

Información y reservas plazas acampada en el teléfono: 965 37 62 31

OTROS PUEBLOS

Biar (a 10 km d’Onil)

Albergue juvenil de biar, IVAJ

Camí de l’el Llomes de la Mare de Deu, nº 6

Teléfono del albergue: 96-581 06 18

Fax del albergue: 96-581 06 87

Teléfono de reservas: 902 22 55 52

Web: <http://www.ivaj.es>

E-mail: albergbiar_ivaj@gva.es

Casa Rural Sant Antoni

Teléfono: 96-581 09 72 / 675 817 677

Mas Fontanelles (Hotel Rural)

Carretera Biar-Bañeres, Km. 4.

Teléfono: 686 42 61 26 / 639 70 79 24

Web: <http://www.masfontanelles.com>

E-mail: info@masfontanelles.com

Cases Castell de Biar S.L.

C/ San Antonio, nº 3,5 y 11.

Teléfonos: 96 384 67 75 / 670 790 733

Web: <http://www.mariolarural.com>

E-mail: cases@mariolarural.com

Casa Rural Los Dos Tilos

C/ Barrera, nº 54

Teléfono: 96-581 03 62 / 676 988 836

Web: <http://www.losdostilos.com>

e-mail : catalivhotmail.com

Casa Rural Los Pasos

C/ Los Pasos, nº 7

Teléfono: 96-615 01 61, 658813063 y 658929071

Web: <http://www.casarurallospasos.com>

E- mail: lospasos@casarurallospasos.com

Finca Les Fanecaes, S.L.

Carretera Biar-Bañeres. Partida de Fanecaes.

Teléfono: 902 22 00 52 y 965 81 02 97

Web: <http://www.fanecaes.com>

E-mail: finca@fanecaes.com

Hotel La Façana

Plaza de la Constitución. Teléfono: 96 581 03 73

Web: <http://www.lafasana.com>

E-mail: info@lafasana.com

Albergue de los Maristas

Masia Fontalbres. Teléfono: 617 704 179 y 96 597 91 55

Web: <http://www.maristasfontalbres.com>

E-mail:fontalbres@ono.com

Castalla (a 4km de Onil)

Hotel Don José a Castalla: 965561505

Ibi (a 10 km de Onil)

Hotel Plata Ibi. Tlf : 965550600

Hotel Los Granadinos a Ibi. Tlf: 965550051

Mapas y terrenos

Larga : La zona norte es mapa nuevo realizado en enero de 2007 por Rui Antunes.

La zona sur fue cartografiada en agosto de 2003 por Roger Casal. Se hará una revisión en marzo de 2008.

Bosque mediterráneo adulto que alterna zonas de carrera lenta con zonas de muy buena penetrabilidad y visibilidad. Aparecen también zonas abancaladas con

almendros y olivos de justa medida. La orografía varía en zonas con fuertes pendientes a zonas suaves con mucho detalle de curva de nivel.

Existen abundantes elementos de roca en el mapa.

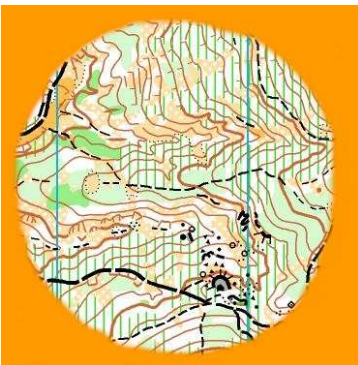
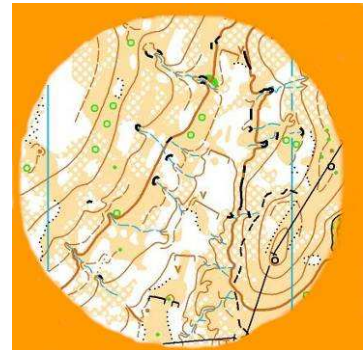
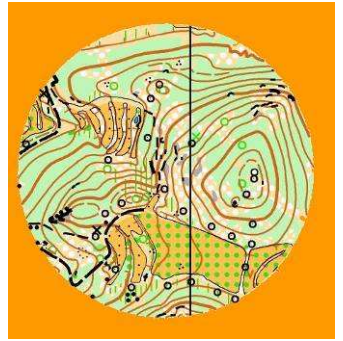

Media: Mapa realizado en septiembre 1999 por Valentyn Pravylo, Leonids Malankovs y Volodymyr Pantsyr. Revisado en enero de 2008 por Rui Antunes. El mapa está situado a 900 metros sobre el nivel del mar y se encaja en el interior de una valle muy boscoso. Aunque se trata de bosque mediterráneo, este permite buena penetrabilidad. Pocas parcelas abancaladas. Alternancia de zonas de desniveles acentuados con zonas de desniveles suaves. Existe gran red de caminos, abundantes elementos de roca y detalles de curva de nivel.

Sprint: Mapa realizado en septiembre de 1999 por Valentyn Pravylo, Leonids Malankovs y Volodymyr Pantsyr. Se hará una revisión en marzo de 2008 por Néstor Rico Mira.

El centro de competición se encuentra situado en el área recreativa de Santa Ana a dos kilómetros de Onil.

La carrera alternará zona de bosque blanco y parque natural con amplia red de caminos.

MAPA DE ACCESO



